

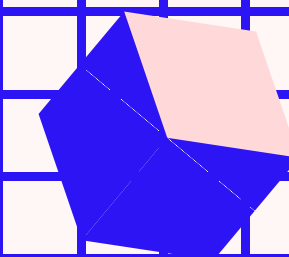

ISTITUTO COMPENSIVO DANTE

Scuole Primarie ptof a.s. 2022/23



Le nostre Scuole Primarie



DANTE ALIGHIERI

Quartiere Centro, vicino
all'infanzia Rodari e alla
secondaria Majno



LEONARDO DA VINCI

Quartiere Ronchi, vicino
all'infanzia S. Ite Agazzi e
Consortziata



DON L. MILANI

Quartiere Moriggia, vicino
all'infanzia M. Ventre



Iscrizioni online sul sito

www.istruzione.it/iscrizioneonline/

a partire dal 4 gennaio 2022

Accesso solo con **SPID** - **CIE** - **eIDAS**

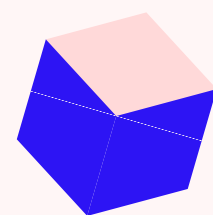

Compilazione e inoltro modulo di
iscrizione online **dal 4 gennaio al 28
gennaio 2022** entro le ore 20:00

Supporto da parte della segreteria scrivendo a
iscrizioni.comprensivo@icdante.edu.it
o telefonando al n. 0331.792428 (dal 10/01/22)

Mart. – Giov. – Ven. dalle 11.00 alle 13.00

Lun. – Merc. dalle 14.30 alle 16.30

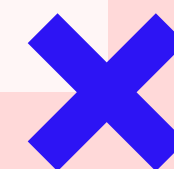
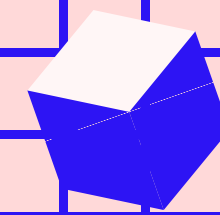

Quale Tempo Scuola

24 ORE SETTIMANALI
Due rientri pomeridiani senza
mensa



27 ORE SETTIMANALI
Un rientro pomeridiano
senza mensa



29 ORE SETTIMANALI
Due rientri pomeridiani
senza mensa



40 ORE SETTIMANALI
Cinque rientri pomeridiani
con mensa obbligatoria



40 ore settimanali

Dal Lunedì al Venerdì dalle 8:20 alle 16:20

Mensa **obbligatoria** dalle 12:20 alle 14:20

Ingresso: 8:15

Inizio lezioni: 8:20

Termine lezioni: 16:20



24 ore settimanali

Dal Lunedì al Venerdì dalle 8:20 alle 12:20
Martedì e Giovedì dalle 14:20 alle 16:20

Senza mensa

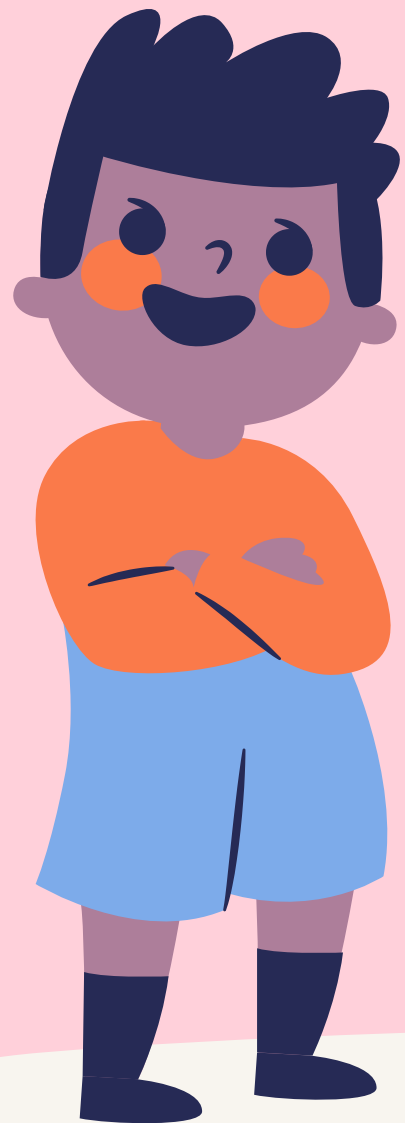

27 ore settimanali

Dal Lunedì al Venerdì dalle 8:00 alle 13:00

Martedì dalle 14:20 alle 16:20

Senza mensa

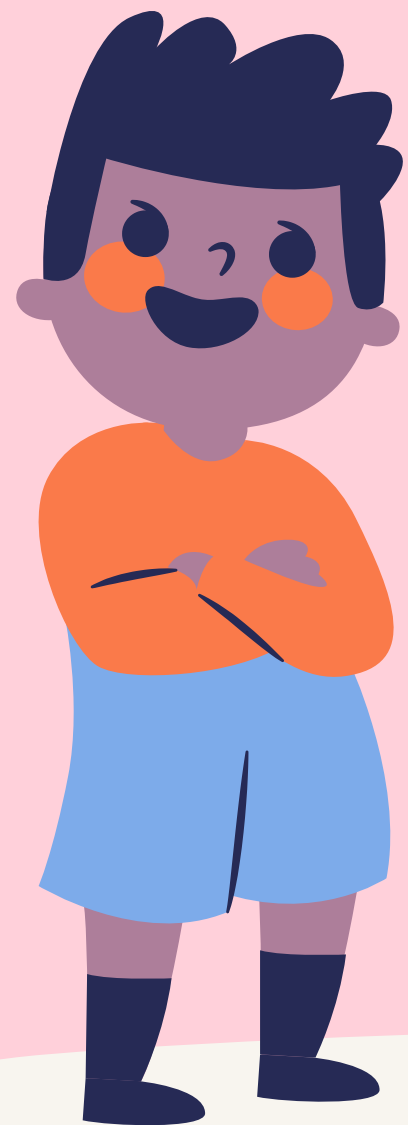

29 ore settimanali

Dal Lunedì al Venerdì dalle 8:00 alle 13:00

Martedì e Giovedì dalle 14:20 alle 16:20

Senza mensa

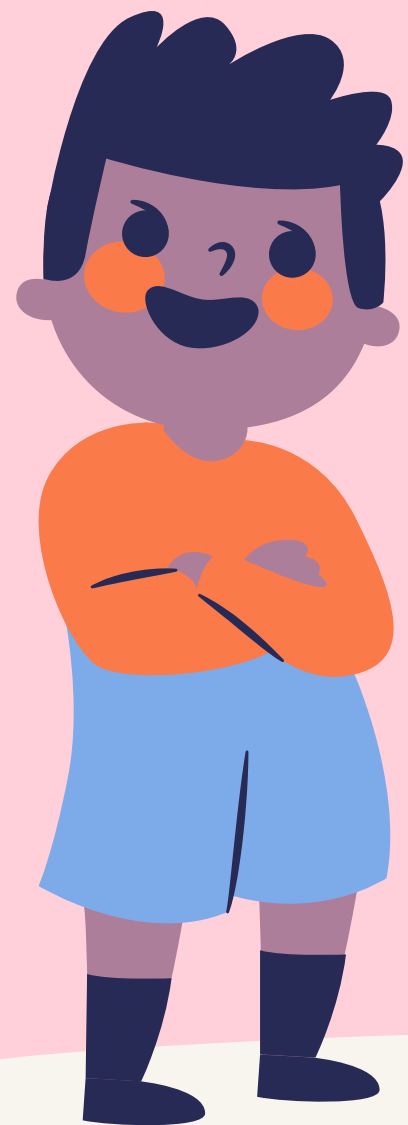

Servizi aggiuntivi erogati dal Comune, a pagamento, con personale dedicato.

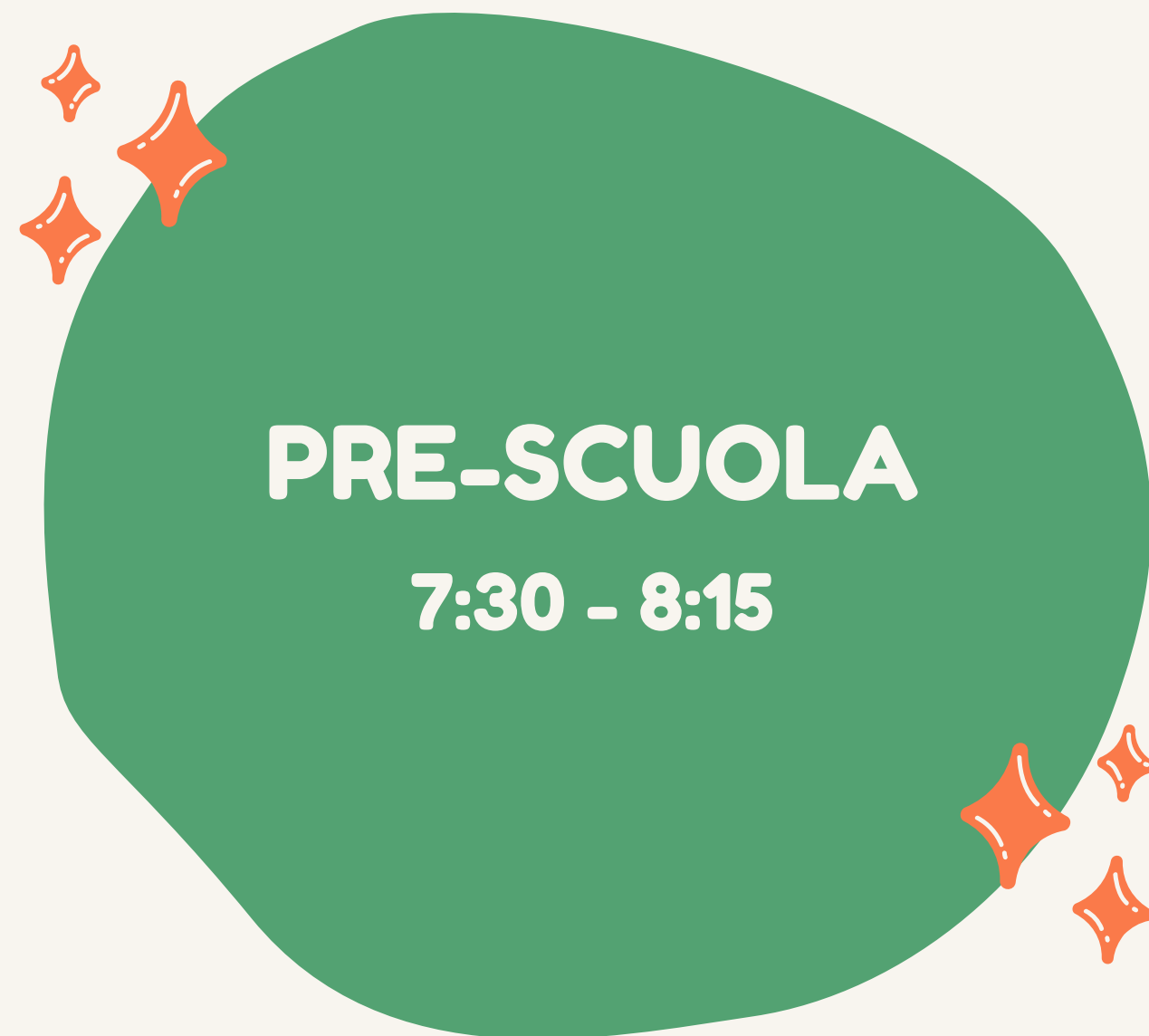

PROGETTI PTOF

Potenziamento Lingue
CLIL - Educhange

Crescere insieme
nello sport
Sani stili di vita

Raccordo e
continuità

Crescendo in musica
Avvio alla pratica
strumentale

Sperimentando
s'impara
Logica...mente

Inclusione
Intercultura

A Regola d'Arte
Atelier Creativo

Intergenerazionale
Educazione
all'affettività

Uscite didattiche
Viaggi d'istruzione



Potenziamento Lingua Inglese

da 1 a 3 ore settimanali

**Moduli CLIL in Scienze - Geografia -
Arte - Storia**



Madrelingua per n. 20 ore

Educhange

INVALSI

ITALIANO PERCENTUALE DI RISPOSTE CORRETTE

Classi II
Primaria

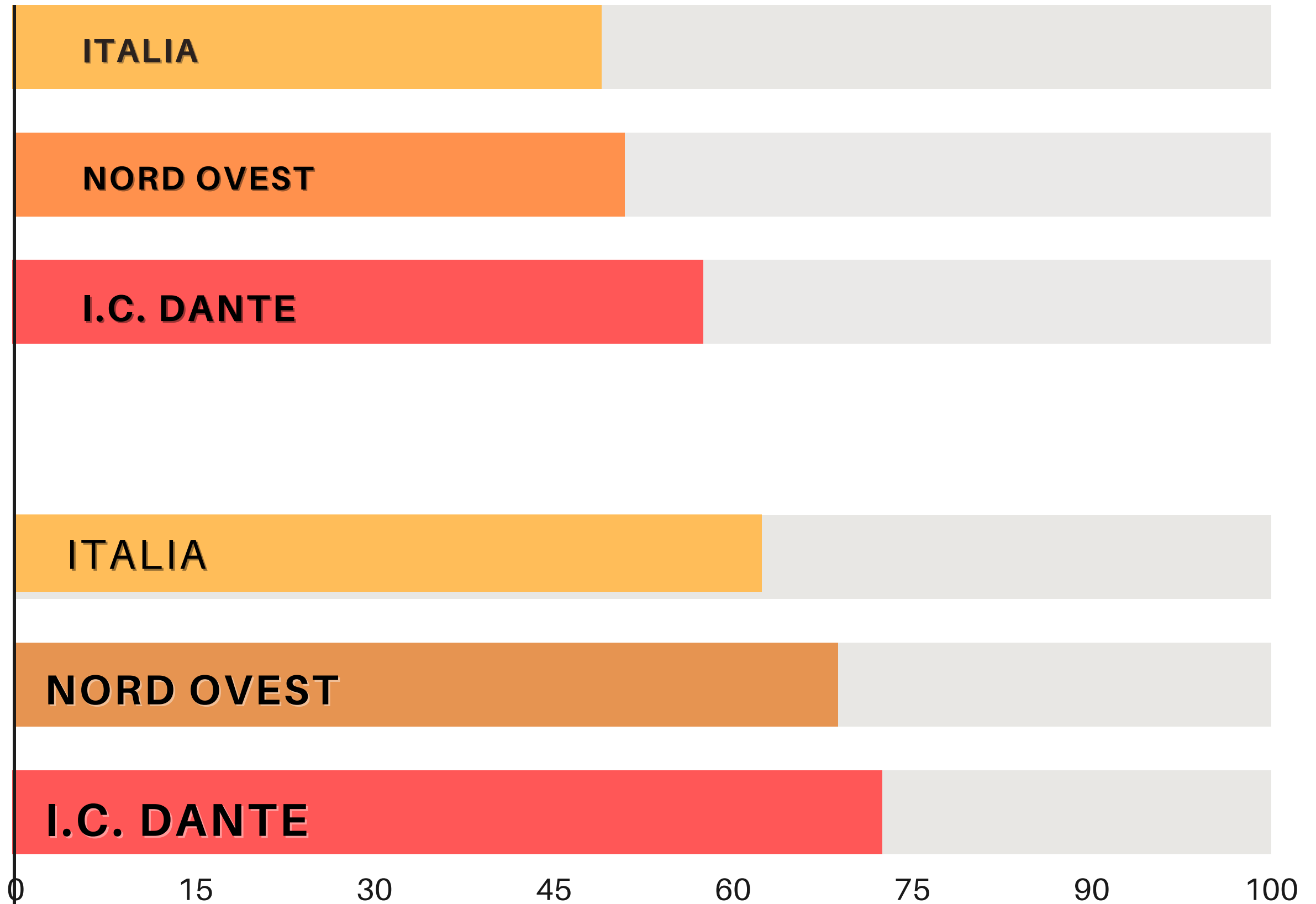

Classi V
Primaria

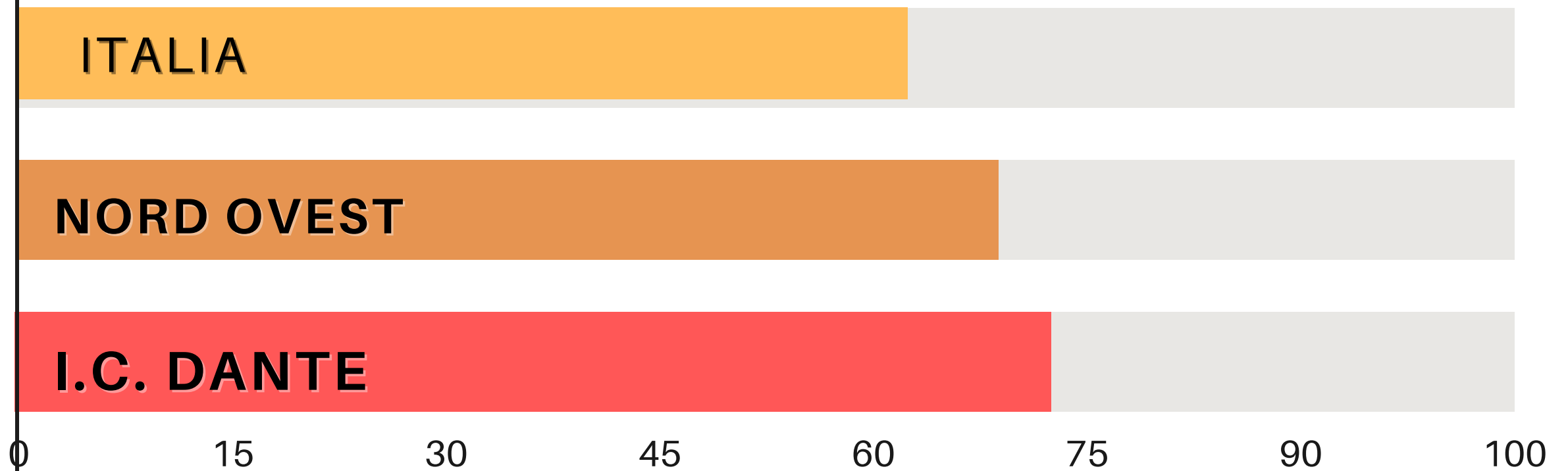

ITALIANO LIVELLI DI APPRENDIMENTO

	LIVELLO BASSO ISTITUTO-ITALIA %	LIVELLO MEDIO ISTITUTO-ITALIA %	LIVELLO ALTO ISTITUTO-ITALIA %
II PRIMARIA	30-44	16-17	54-39
V PRIMARIA	31-40	16-13	53-47
III SECONDARIA	25-34	26-31	49-35

MATEMATICA LIVELLI DI APPRENDIMENTO

	LIVELLO BASSO ISTITUTO-ITALIA %	LIVELLO MEDIO ISTITUTO-ITALIA %	LIVELLO ALTO ISTITUTO-ITALIA %
II PRIMARIA	27-45	14-12	59-43
V PRIMARIA	42-44	17-13	41-43
III SECONDARIA	31-39	26-26	43-35

COSA SUCCEDE DOPO IL 28 GENNAIO

- Il sistema comunica l'accoglimento della domanda
- In caso di **richieste in numero superiore ai posti disponibili**, si applicano i criteri deliberati dal consiglio d'Istituto.

Se sono state indicate **altre scuole oltre alla nostra**, queste ultime vedranno la domanda d'iscrizione **solo dopo che la segreteria avrà comunicato il non accoglimento** della domanda (entro i 10 gg successivi al 28 gennaio) e la famiglia avrà dato l'autorizzazione allo smistamento ad altra scuola

Insegnamento IRC e attività alternativa

Coloro che hanno scelto di **non avvalersi** dell'insegnamento di Religione Cattolica, nel periodo **dal 31 maggio al 30 giugno 2022** dovranno accedere nuovamente al sistema "Iscrizioni on line" per **scegliere l'attività alternativa**

- Attività didattiche e formative
- Studio assistito
- Non frequenza nelle ore di IRC con ingresso posticipato o uscita anticipata (**se compatibile con l'orario in vigore**)

Richiesta di Istruzione Parentale

Dichiarazione di possesso di competenze tecniche e mezzi materiali per provvedere all'istruzione dell'alunno

Esame di idoneità entro il 30 giugno 2022

